

Primeros Auxilios Para Ataques de Epilepsia

(Complejo Parcial, Sicomotor
y Lóbulo Temporal)

1. Reconozca los síntomas comunes:

Mirada
fija

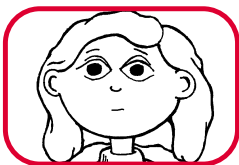

Masticación

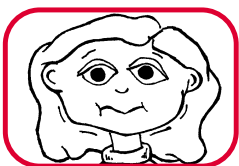

Torpeza

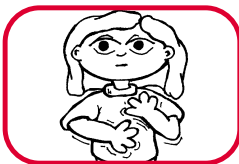

Deambular

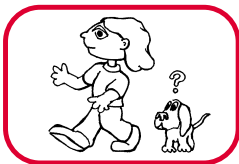

Temblar



Dificultad al
hablar

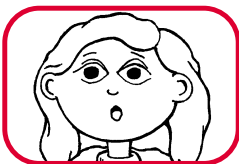

® EPILEPSY FOUNDATION®

2. Siga los pasos de primeros auxilios

No le sostenga



Explique a otros



Bloquee posible peligro



Hable calmadamente y esté cerca...



... hasta que el ataque termine.



Las personas que han tenido este tipo de ataques deberán estar totalmente conscientes antes de que se vayan por su propia cuenta. Asegúrese de que la persona sabe la fecha, dónde está y para dónde va. La confusión puede durar más tiempo que el ataque mismo y puede ser peligrosa. Si la persona no recobra el conocimiento total, llame el 911 por asistencia médica.



EPILEPSY FOUNDATION®

800-332-1000

www.fundacionparalaepilepsia.org

Patrocinado por el auxilio número U58/CCU322072-03 del Centro de Prevención y Control de Enfermedades.

©2004 Epilepsy Foundation of America, Inc. EFA283

Primeros Auxilios Para Ataques de Epilepsia

(Convulsión, Gran Mal y
Tónico-Clónico Generalizado)

Amortigüe la
cabeza, remueva
los lentes



Afloje la ropa
apretada



Coloque a la
persona de
costado



No le coloque
nada en la
boca



Busque alguna
identificación.

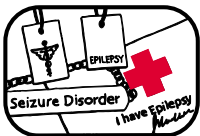

No le sostenga



Y cuando el
ataque termine...



... ofrezca
ayuda



EPILEPSY FOUNDATION®

Aunque la mayoría de estos ataques terminan de forma natural y no requieren de tratamiento de emergencia, un ataque en una persona que no tiene epilepsia puede ser signo de una enfermedad seria. —

Llame al 911 por ayuda médica si:

- El ataque dura más de 5 minutos
- La persona no tiene una identificación que informe tiene epilepsia
- Lenta recuperación, un segundo ataque, o dificultad para respirar después del ataque
- Embarazo o identificación de otra situación médica
- Cualquier signo de enfermedad o si está lastimado

Las personas que han tenido este tipo de ataques deberán estar totalmente conscientes antes de que se vayan por su propia cuenta. Asegúrese de que la persona sabe la fecha, dónde se encuentra y para donde va.



EPILEPSY FOUNDATION®

800-332-1000

www.fundacionparalaepilepsia.org

Patrocinado por el auxilio número U58/CCU322072-03 del Centro de Prevención y Control de Enfermedades.